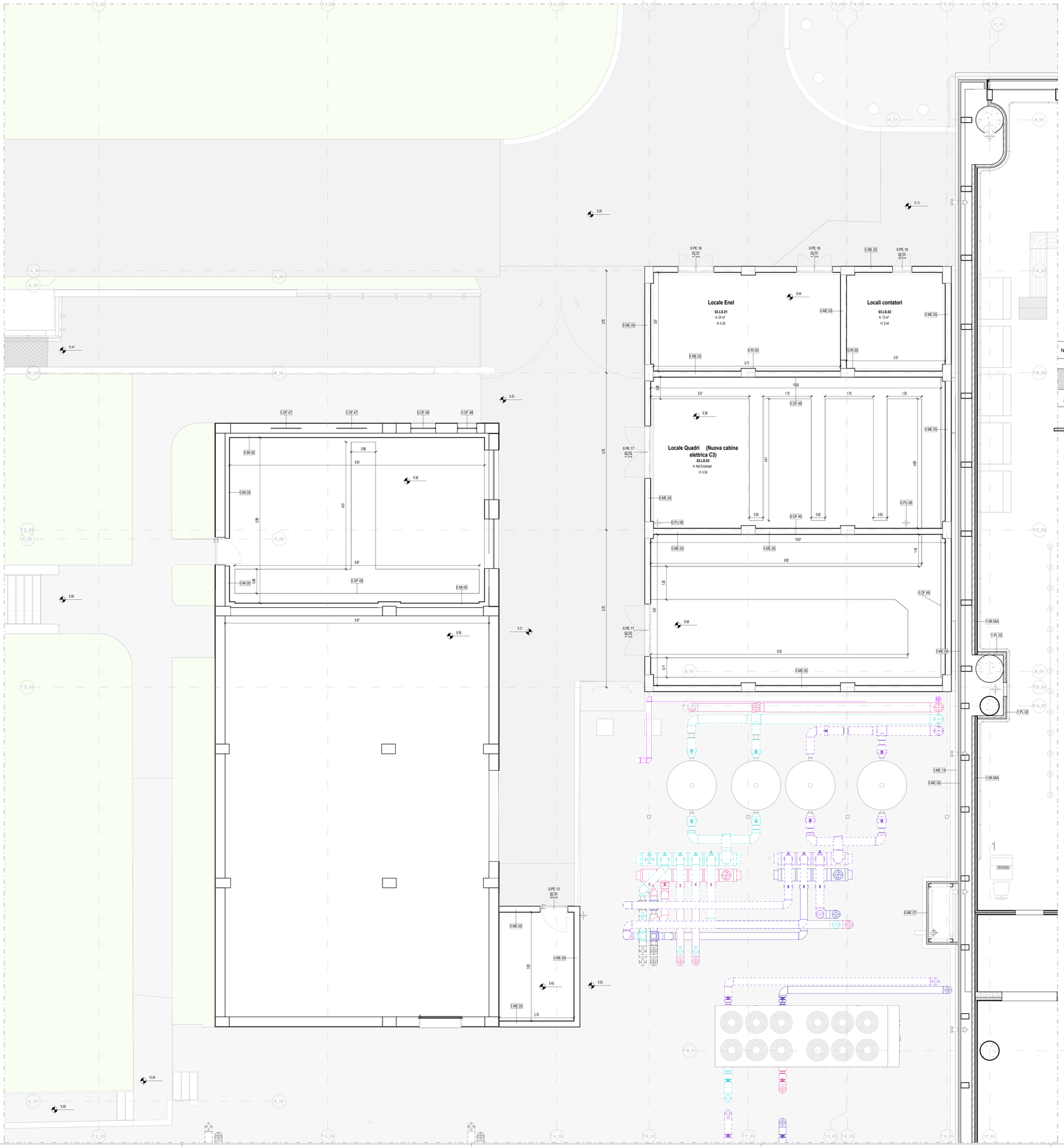

Pianta piano terra_A

Scala 1 : 50

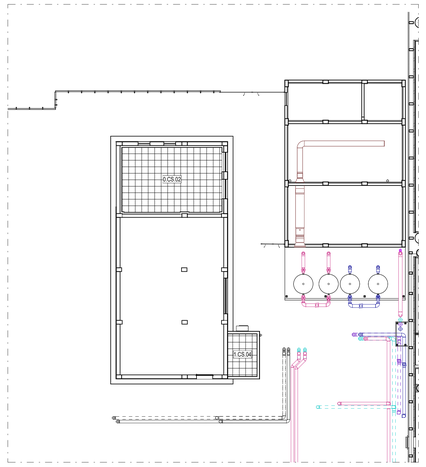

03_ARC_P00_+9.31 - QUADRANTE A - CONTROSOFFITTI

Scala 1 : 200

N.B. Per la definizione di tutti gli elementi strutturali ed impiantistici si rimanda ai relativi elaborati

CAPOSALDO FISSO

CAPOSALDO FISSO: N/S 4307454.7332; E/O 607969.8611; QUOTA ALTIM. 9.00

1m 2m 5m 10m

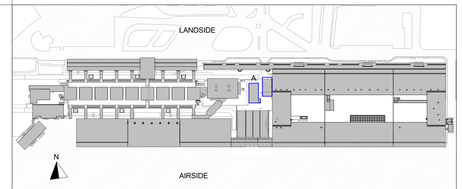

LEGENDA GRAFICA

- QUOTA FINITO PIANTA
- ASSE STRUTTURALE
- LINEA DOGANALE
- QUOTA FINITO SEZIONE
- DIMENSIONE LINEARE
- LINEA DI PENDENZA
- XXX XXX — Nome Locale; 101 — Numero Locale; A: m² — Area; H: m — Altezza non delimitata; B C M P — Finiture Locale
- ETICHETTA PORTE dimensione netta
- ETICHETTA MURI
- INDICAZIONE INGRESSO
- INDICAZIONE NORD
- Gli elementi campiti in arancione sono previsti in progetto ma esclusi in appalto.
- **Area non soggetta ad intervento** Locali esclusi dall'intervento in appalto
- **Area a rustico** Locali consegnati a rustico
- **Pavimentazione esistente** Pav. esclusa dall'intervento in appalto

PARTIZIONI VERTICALI		PARTIZIONI ORIZZONTALI		INFISSI	
ME	MURATURE ESTERNE	PT	PAVIMENTI	PI	PORTE INTERNE
MI	MURATURE INTERNE	MS	MASSETTI	PE	PORTE ESTERNE
DI	DIVISORI	PN	PAVIMENTI ESTERNI	FI	FINESTRE INTERNE/ESTERNE
PA	PANNELLI	CO	COPERTURE	LU	LUCERNARI
PL	PLACCATURE	**CONTROSOFFITTI**		FC	FACCIATE CONTINUE
PV	PARETI VETRATE	CS	CONTROSOFFITTI		
RI	RIVESTIMENTI	VL	VELETTE		

ALTRI ELEMENTI

RN	RINGHIERE BALAUSTRE CORRIMANI	AR	ARREDI	BR	PARACOLPI
PU	PLUVIALI GRONDAIE CANALINE	SC	SCALE (Finitura)	SO	SOGLIE
SA	SANITARI	OP	OPERE PREFABBRICATE	OF	OPERE IN FERRO
		VE	AIUOLE / ALBERI	LV	TATTILI/MAPPE

FINITURE

B - Zoccolino

B00	Rivestimento ceramico parietale all'interno del locale	
B01	Battiscopa ceramico in lastre gres porcellanato effetto pietra a tonalità neutra.	H 100 mm
B02	Battiscopa ceramico in lastre gres porcellanato effetto cemento a tonalità neutra.	H 100 mm
B03	Battiscopa ceramico in lastre gres porcellanato effetto cemento a tonalità chiara.	H 100 mm
B05	Battiscopa ceramico in lastre gres porcellanato effetto cemento a tonalità scura.	H 100 mm
Rustico	Non sono previsti zoccolini	

M - Finitura Verticale

1.F.01	Rasatura e stuccatura + idropittura lavabile per interni.	
1.PA.01	Pannello di rivestimento in legno truciolare con zoccolino.	H 130 mm
1.PA.02	Pannello di rivestimento in alluminio	
1.RI.01	Rivestimento ceramico in lastre gres porcellanato effetto pietra a tonalità chiara.	Dim. 120x60 cm
Rustico	Non sono previste finiture verticali	

C - Controsoffitto

1.CS.01	Doghe in aggancio.	Larghezza 40 mm
1.CS.02	Doghe in aggancio.	Larghezza 80 mm
1.CS.03	Pannelli. finitura alluminio preverniciato	Dim. variabile
1.CS.04	Pannelli. finitura alluminio preverniciato	Dim. variabile
0.CS.01	Pannello modulare REI 120	Dim. 600 x 600 mm
Rustico	Non sono previsti controsoffitti	

P - Finitura Orizzontale

1.PT.01	Pavimento ceramico in lastre gres porcellanato effetto pietra a tonalità neutra -	Dim. 120x60 cm
1.PT.02	Pavimento ceramico in lastre gres porcellanato effetto cemento a tonalità neutra -	Dim. 120x60 cm
1.PT.03	Pavimento ceramico in lastre gres porcellanato effetto pietra a tonalità chiara -	Dim. 120x60 cm
1.PT.04	Pavimento ceramico in lastre gres porcellanato effetto cemento a tonalità chiara -	Dim. 120x60 cm
1.PT.05	Pavimento ceramico in lastre gres porcellanato effetto cemento a tonalità scura.	Dim. 120x60 cm
1.PT.06	Pavimento ceramico in lastre gres porcellanato effetto pietra a tonalità scura.	Dim. 120x60 cm
1.PT.07	Pavimento in resina	
Rustico	Non sono previste finiture orizzontali	

ARREDI

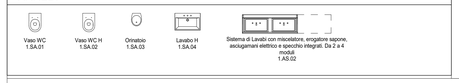

Ente Nazionale per l'Aviazione Civile

AEROPORTO CIVILE DI LAMEZIA TERME (CZ)

LOTTO L1 - Sviluppo aerostazione passeggeri
CUP: H84G22000030009
LOTTO L2 - Interventi per la security e la digitalizzazione
CUP: H86I22000390002
LOTTO L6 - Potenziamento delle reti di sottoservizi e impianti tecnologici
CUP: H84G22000060009

PROGETTO ESECUTIVO

LOTTO 1

ARCHITETTURA - STATO DI PROGETTO - AMBITO 03
Polo Tecnologico e BHS - Pianta piano terra e controsoffitti- Quadrante A

GRUPPO DI PROGETTAZIONE
Raggruppamento Temporaneo di Professionisti

Direttore Tecnico e Responsabile integrazione prestazioni specialistiche: ing. Filippo Busola
Geologia: dott. Emanuele Fresia
Progettazione idraulica: ing. Alessandro Cacciatori
Project Manager: ing. Emanuela Perina
CSP: arch. Elisabeth Foroni

Direttore Tecnico: ing. Giambattista Parietti
Progettazione Specialistica Impianti:
ing. Marco Bergami
P.I. Daniele Togni
ing. Enrico Facchinetti

Direttore tecnico: ing. Aeronautico Carlos Berenguer López
Responsabile sistemi di trasporto:
ing. Pedro Terra Calderón

Direttore tecnico: arch. Emanuela Valle
Progettazione architettonica:
arch. Maria Camilla Valle
arch. Leonardo Giovannozzi

Direttore tecnico e progettazione strutturale:
ing. Gianluca Vallerini
Coordinatore progettazione strutture
ing. Matteo Pagnozzi

CODICE ELABORATO								REVISIONE		
Fase	Lotto	Ambito	Disciplina	Tipo	Numero	Rev	Scala	Id.	Data	Descrizione
E	L1	03	ARC	PI	02	A	As indicated	A	FEBBRAIO 2025	EMISSIONE
								B		
								C		
								D		

NOME FILE: AI015P-E-L1-03-ARC-PI-02-A.dwg

REDAZIONE: M.D. VALLE 3.0

Visto del Committente: **Società Aeroportuale Calabrese S.p.A.**

INTERVENTO FACENTE PARTE DEL	IL RESPONSABILE DEL PROCEDIMENTO:	IL POST HOLDER DI AREA:
Contratto Istituzionale di Sviluppo "CIS VOLARE"	ing. Ferdinando Saracco	OPERATIONAL SERVICES MANAGER: Emilio Pierrilla PASSENGER EXPERIENCE MANAGER: Sabrina Mileto PH PROGETTAZIONE: Ferdinando Saracco

Approvazione **ENAC:**